

高雄縣理事長盃羽毛球錦標賽活動簡章

活動宗旨：提倡正當休閒運動及推展羽毛球運動以達全國牙醫師”以球會友”之目的

主辦單位：高雄縣牙醫師公會

贊助單位：社團法人中華民國牙醫師公會全國聯合會

活動日期：中華民國 101 年 1 月 15 日

比賽地點：高雄市鳳山區鳳西羽球館 (鳳西運動公園)

比賽地址：高雄市鳳山區平等路 99 號

球館介紹：比賽場地為一超越國際水準，全館塑維龍地面，無光害、風害之完美場地

比賽時間：8：30AM 報到; 9：00AM 正式比賽

比賽規則：落地得分制 (若因特殊因素，主辦單位有改變賽程及賽制之權利)

比賽組別：

- 初學歡樂組 (不分男女)

參賽者資格：比賽者至少有一員必須為全聯會會員牙醫師，另一員必須為會員牙醫師之配偶或直系親屬

- 競賽雙人組

參賽者資格：比賽者皆須為全聯會會員牙醫師且不得跨組參加初學歡樂組

- 雙打團體組(每隊 6 人以上)

參賽者資格：• 參賽者人員皆須為全聯會會員牙醫師

• 可以任何形式組隊，但不得跨隊參加比賽

收費標準：• 雙打團體組每隊 1500 元

• 雙人組每人 250 元

報告方式：• 由公會統一報告

• 各別報名

比賽用球：勝利牌比賽用球 (主辦單位有變更比賽用球之權利)

注意事項：• 參賽者請攜帶牙醫師執照或身分證以便核對身份

• 報名表請務必詳細填寫以便辦理保險

• 素食者請于報名表中註明以利事先準備

聯絡單位：• 高雄縣牙醫師公會 (07) 719-2806

傳真 (07) 740-4103

• 林錦淵醫師 (07) 7010011

Mobile 0918-392739

0961-117272

比賽球館地理位置示意

- 南下：國道中山高速公路于高雄中正路交流道下，左轉中正路直走至鳳山自由路行，至鳳山平等路右轉約 200 公尺左側即為目的地
- 北上：由屏東往鳳山方向走鳳屏路直走至鳳山中山東路，約 2 公里右轉光遠路後直行進入鳳山市區仍直行接自由路，約 800 公尺左轉平等路，約 200 公尺左側即為目的地
- 高鐵：左營站下，搭高雄市捷運往高雄市區，於美麗島站轉橘線往鳳山方向，鳳山西站下，由 2 號出口，出捷運站為自由路，右轉往鳳山市區方向步行約 500 公尺，右轉平等路，約 200 公尺即為目的地

如下圖：

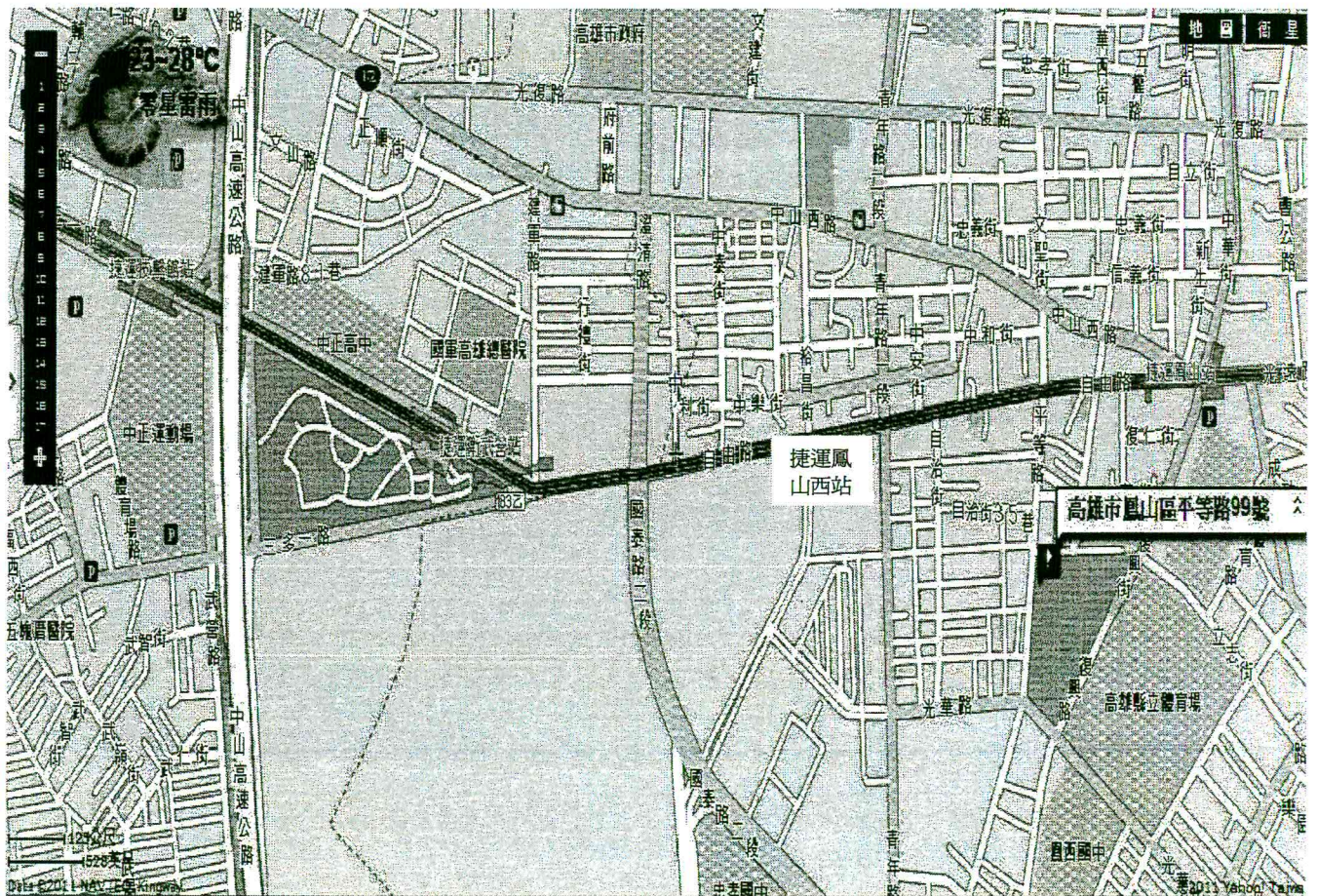

2012 年全國牙醫師盃羽球錦標賽

報 名 表

公 會 別					
組 別	<input type="checkbox"/> 團體組 <input type="checkbox"/> 雙人組 <input type="checkbox"/> 歡樂組		領隊姓名： 聯絡電話：		
姓 名	身份別	1.會員 2.眷屬	1.身份證字號 2.出生年月日	1.手機號碼 2.素食者請打√	
	1. <input type="checkbox"/>	2. <input type="checkbox"/>	1. 2.	1. 2. <input type="checkbox"/>	
	1. <input type="checkbox"/>	2. <input type="checkbox"/>	1. 2.	1. 2. <input type="checkbox"/>	
	1. <input type="checkbox"/>	2. <input type="checkbox"/>	1. 2.	1. 2. <input type="checkbox"/>	
	1. <input type="checkbox"/>	2. <input type="checkbox"/>	1. 2.	1. 2. <input type="checkbox"/>	
	1. <input type="checkbox"/>	2. <input type="checkbox"/>	1. 2.	1. 2. <input type="checkbox"/>	
	1. <input type="checkbox"/>	2. <input type="checkbox"/>	1. 2.	1. 2. <input type="checkbox"/>	
	1. <input type="checkbox"/>	2. <input type="checkbox"/>	1. 2.	1. 2. <input type="checkbox"/>	
	1. <input type="checkbox"/>	2. <input type="checkbox"/>	1. 2.	1. 2. <input type="checkbox"/>	

請務必填寫身份證字號及出生年月日，以便辦理保險事宜。

素食者請務必勾選以便備餐事宜。 若不敷使用，請自行影印。